

VOORGEVEL

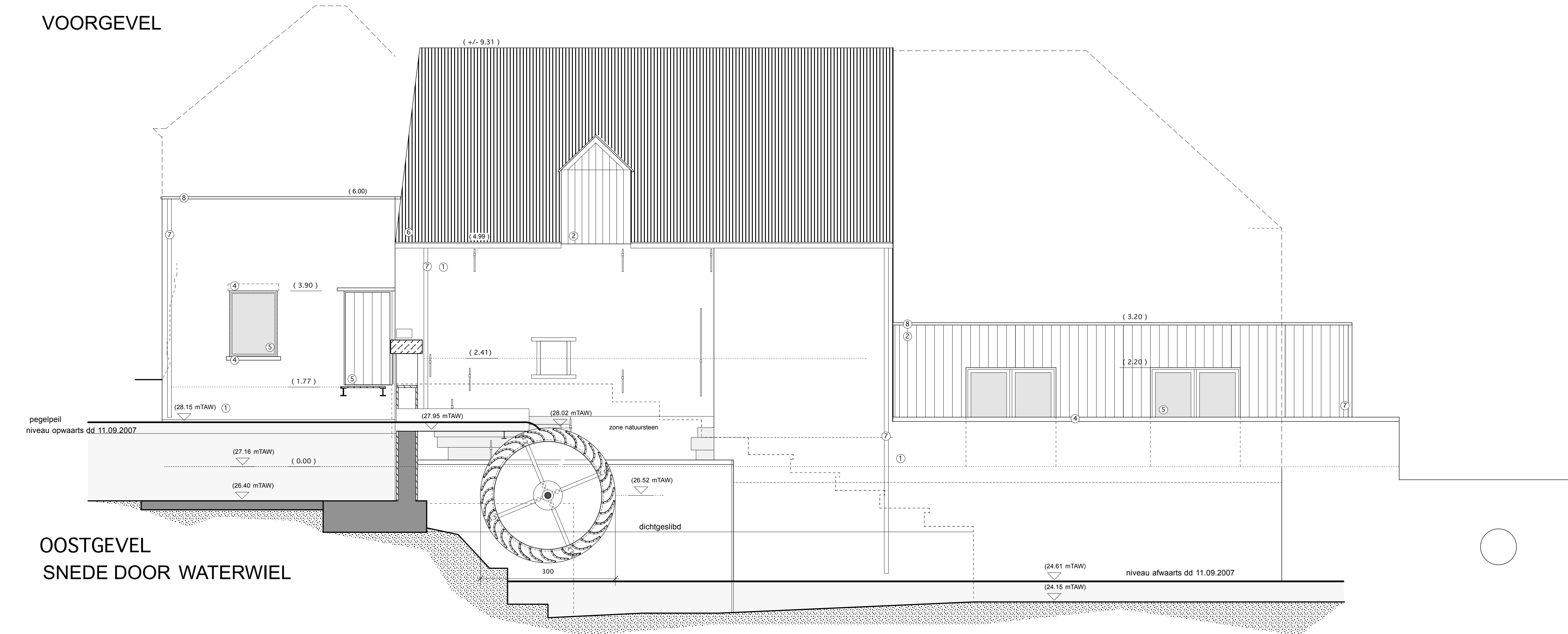

OOSTGEVEL  
SNEDE DOOR WATERWIEL

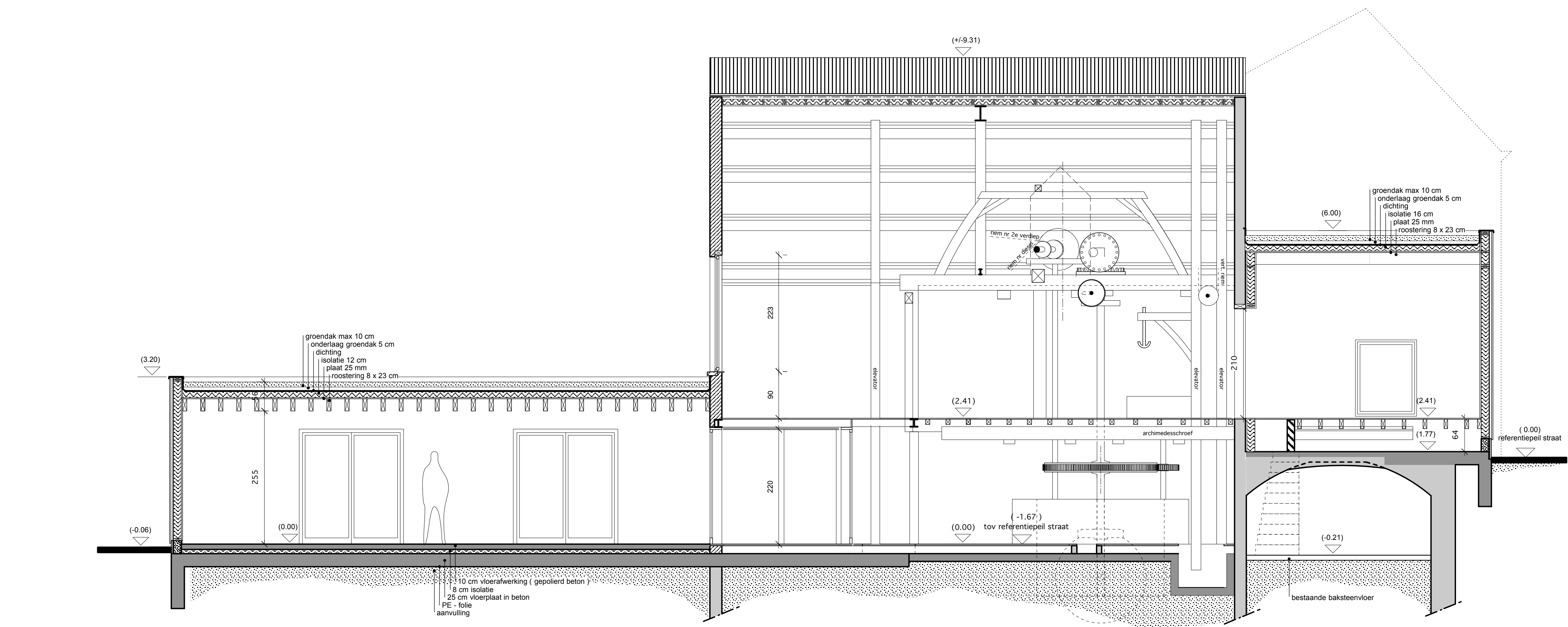

LANGSDOORSNEDE AA

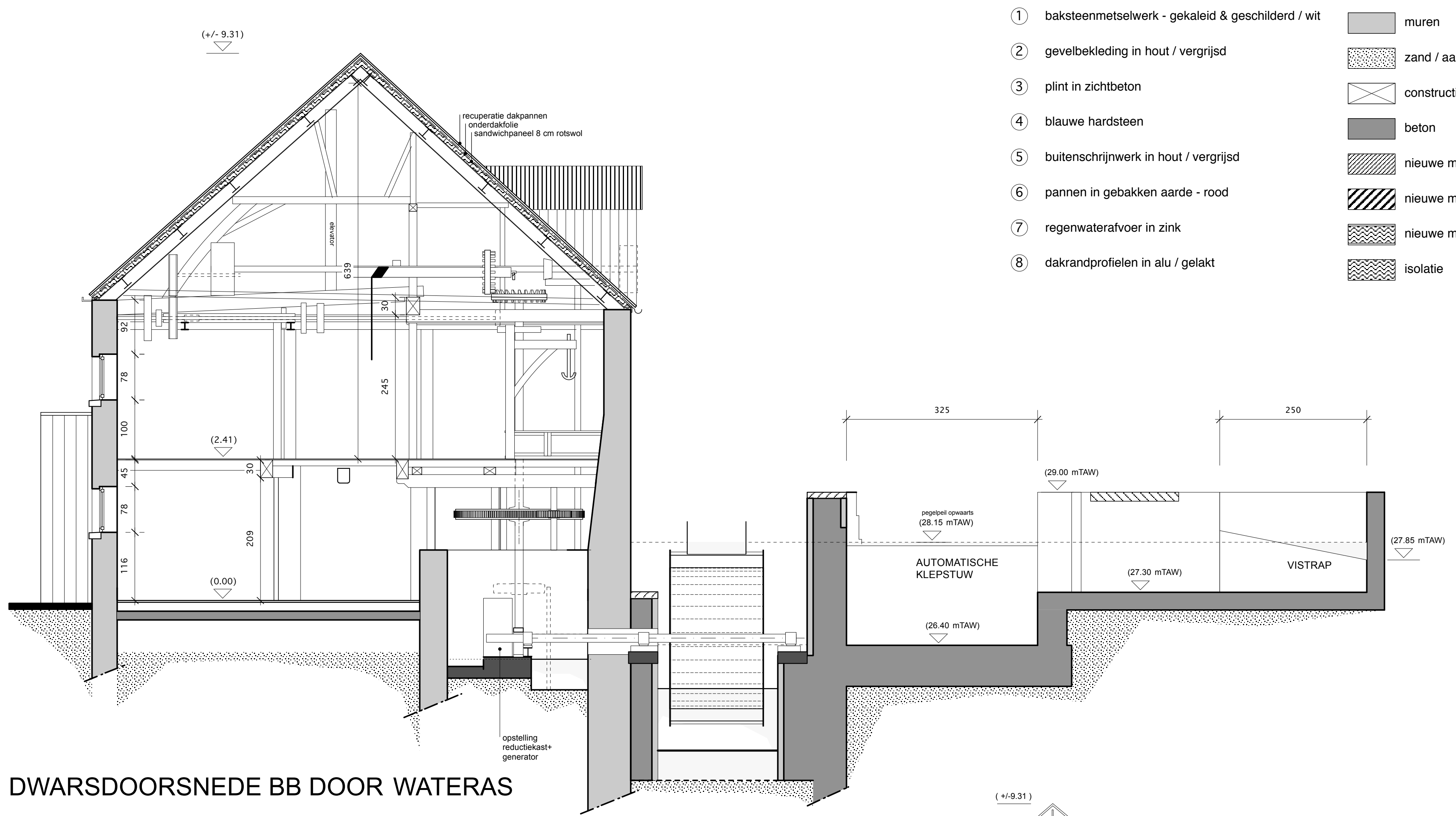

DWARSDOORSNEDE BB DOOR WATERAS

- 1 baksteen metselwerk - gekleed & geschilderd / wit
  - 2 gevelbekleding in hout / vergrijsd
  - 3 plint in zichtbeton
  - 4 blauwe hardsteen
  - 5 butenschrijnwerk in hout / vergrijsd
  - 6 pannen in gebakken aarde - rood
  - 7 regenwatervoer in zink
  - 8 dakrandprofielen in alu / gelakt
- muren
  - zand / aanvullingen
  - constructiehout
  - beton
  - nieuwe muren - vol metselwerk
  - nieuwe muren - snelbouw
  - nieuwe muren - houtskelet
  - isolatie

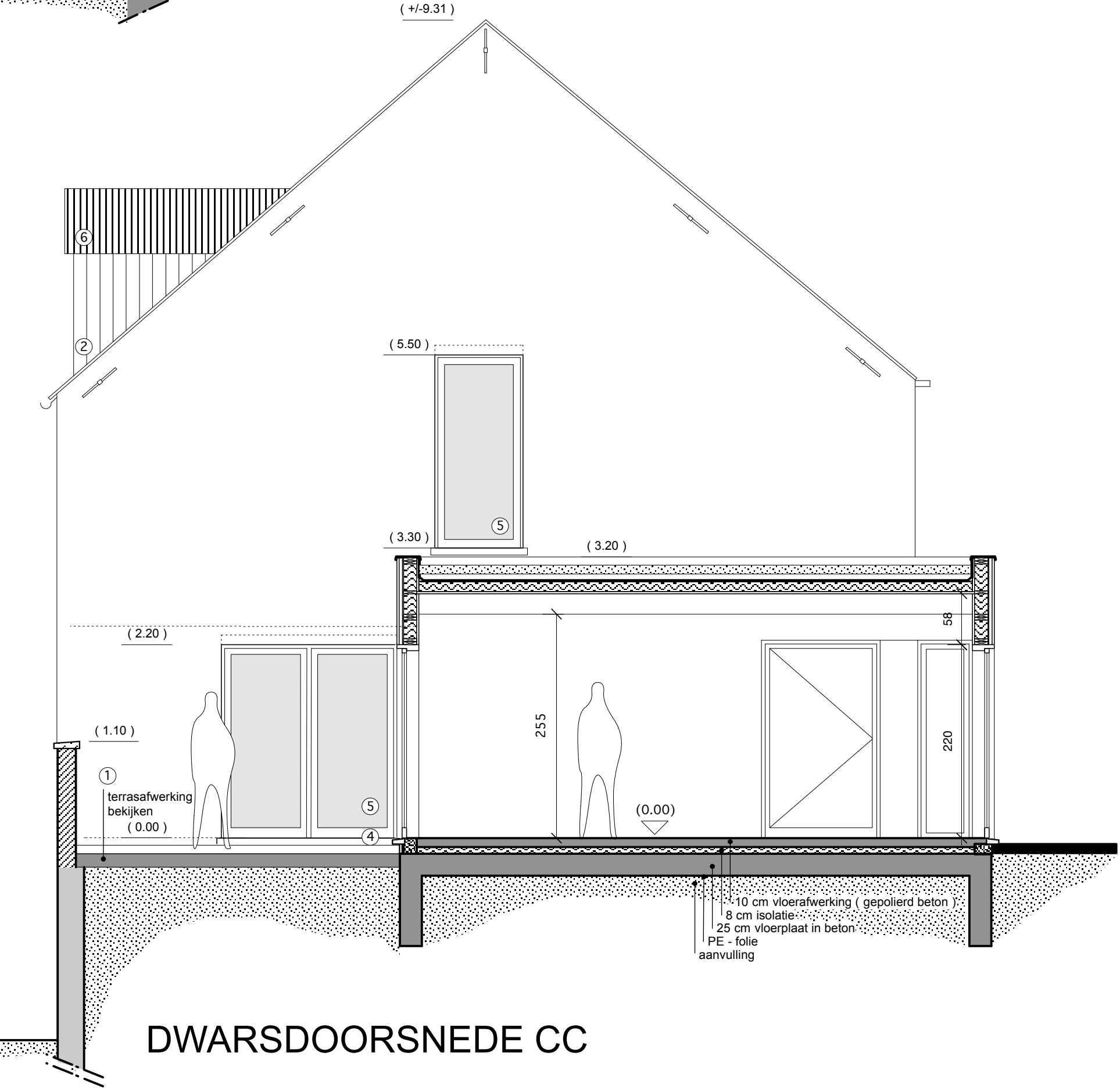

DWARSDOORSNEDE CC

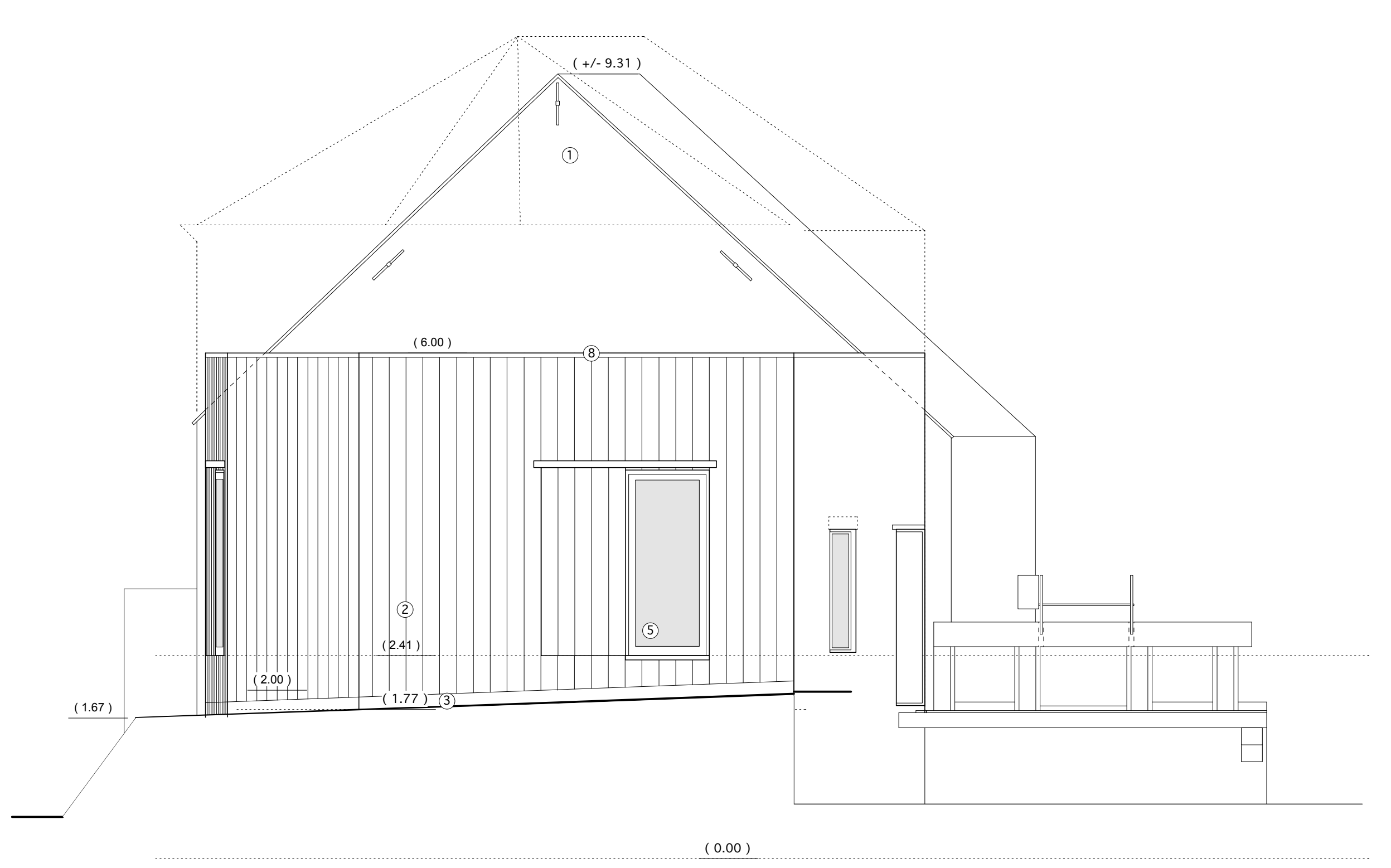

ZUIDGEVEL

PROVINCIE OOST-VLAANDEREN  
GEMEENTE Leuven  
KADASTER

COÖRDENAAT: 9660 Straat (Middelbeke)  
Boembeke  
sectie A, nr 393/2d

ONTWERP: **RESTAURATIE BOEMBEKEMOLEN & NIEUWBOUW BEZOEKERSCENTRUM**

BOUWHEER: **Vzw Natuurpunt Beher**  
Comestraat 11  
2900 Mechelen

ONTWERPER: **Architectenbureau Sabine Okerse bvba**  
Oostergaatsstraat 2  
2667 Hervebeke  
tel. 049080.77.60

**4/4** NIEUWE TOESTAND schaal 1/50  
VOORGEVEL, OOSTGEVEL, LANGSDOORSNEDE AA, DWARSDOORSNEDES BB & CC, ZUIDGEVEL

versie	datum	wijziging
A	14/12/2009	voorstudie
B	15/05/2010	restauratiedossier
C	20/07/2010	aanpassing gevels nieuwbouw
D	10/04/2013	wijzigingen uitvoering
E	18/06/2013	wijzigingen uitvoering

de bouwheer: Vzw Natuurpunt

de ontwerper: ir. architect Sabine Okerse

de aanneemer: